MORELOS
2018 - 2024

SECRETARÍA DE
DESARROLLO ECONÓMICO Y DEL TRABAJO

CCyTEM
CONSEJO DE CIENCIA
Y TECNOLOGÍA DEL ESTADO DE MORELOS

impepac
Instituto Morelense de Procesos Electorales y Participación Ciudadana

MORELOS
ANFITRIÓN DEL MUNDO
Gobierno del Estado
2018-2024

DESARROLLO DE HABILIDADES EN

INTELIGENCIA ARTIFICIAL & DATA

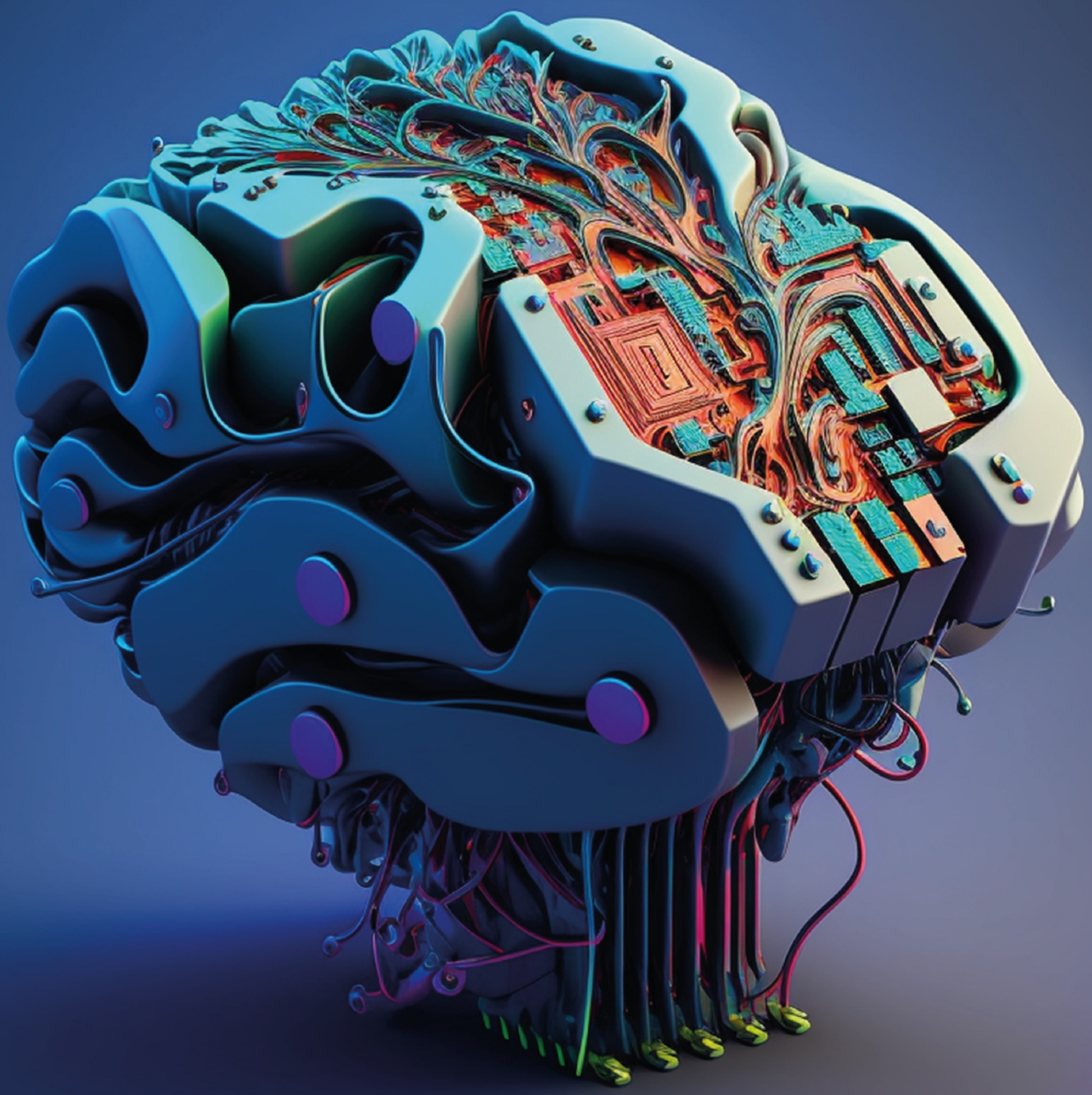

CIERRE DE REGISTRO: 05 DE MAYO DE 2023 A LAS 23:59 HORAS

MORELOS
2018 - 2024

SECRETARÍA DE
DESARROLLO ECONÓMICO
Y DEL TRABAJO

CCyTEM
CONSEJO DE CIENCIA
Y TECNOLOGÍA DEL
ESTADO DE MORELOS

impepac
Instituto Morelense de Procesos Electorales y Participación Ciudadana

MORELOS
ANFITRIÓN DEL MUNDO
Gobierno del Estado
2018-2024

CONVOCATORIA DE HABILITACIÓN DE COMPETENCIAS PROFESIONALES EN MATERIA DE INTELIGENCIA ARTIFICIAL Y DATA PARA JÓVENES MORELENSES

CONVOCAN A:

a) Estudiantes de nivel superior que se encuentren cursando los dos últimos semestres o cuatrimestres de carreras de matemáticas, tecnologías, ingenierías o áreas afines.
b) Personas jóvenes con máximo dos años de haber egresado de las carreras de matemáticas, tecnologías, ingenierías o áreas afines.

OBJETIVO:

La presente convocatoria tiene el objetivo de brindar capacitación y especialización en data e inteligencia artificial a jóvenes interesados en adquirir habilidades en estas áreas y desarrollar una carrera en el campo de la tecnología. Se busca fomentar la formación de profesionales capacitados en el manejo y análisis de datos, así como en la implementación de soluciones basadas en inteligencia artificial, con el fin de contribuir a la innovación y el avance tecnológico en la sociedad.

RUBRO DE APOYO:

El apoyo consiste en una beca del 100% para que 30 jóvenes morelenses se especialicen a través de un programa de capacitación en inteligencia artificial y data que se desarrollará de manera híbrida (presencial y en línea) con duración de 7 meses en los siguientes temas específicos.

- Introducción a la ciencia de datos.
- Estadísticas y matemáticas de ciencia de datos.
- Analítica de datos.
- Machine Learning.
- Visualización de datos.

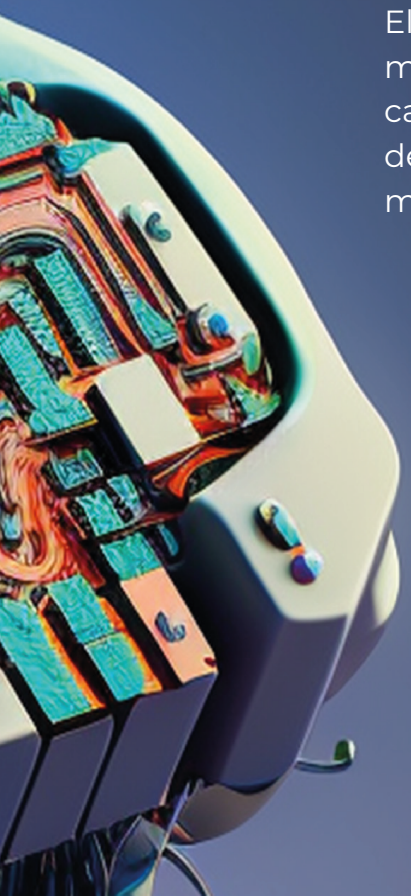

REQUISITOS:

Para poder ser beneficiario de la presente convocatoria las y los interesados deben cumplir con los siguientes requisitos.

1. Estudiantes de nivel superior que se encuentren cursando los dos últimos semestres o cuatrimestres o ser una persona joven con máximo dos años de haber egresado de las carreras de matemáticas, tecnologías, ingenierías o áreas afines.
2. Tener máximo 30 años de edad.
3. Ser originario del estado de Morelos.
4. Contar con acceso a una computadora e internet.
5. Tener disponibilidad de 6 horas a la semana durante los meses de mayo a diciembre del 2023.

DOCUMENTOS:

Las y los interesados deberán cumplir con el envío de todos los documentos en formato PDF establecidos en la presente convocatoria:

1. Carta de exposición de motivos del interés de capacitarse en la presente convocatoria dirigida a la Directora General del CCyTEM, Andrea Ramírez Paulín. (formato libre, máximo 1 cuartilla).
2. Curriculum vitae con documentación probatoria.
3. Identificación oficial (Credencial para votar).
4. Acta de nacimiento.
5. Comprobante de domicilio con fecha no mayor a 3 meses.
6. Constancia de estudios o título profesional.
7. Carta compromiso. (anexo)

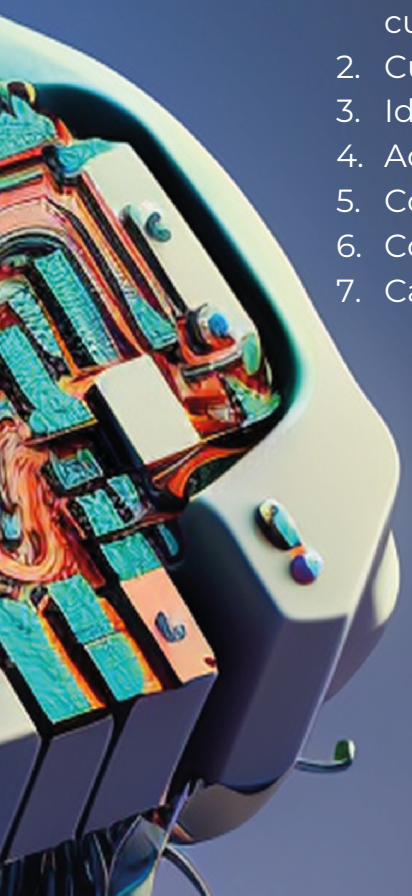

MORELOS 2018 - 2024

SECRETARÍA DE DESARROLLO ECONÓMICO Y DEL TRABAJO

CCyTEM CONSEJO DE CIENCIA Y TECNOLOGÍA DEL ESTADO DE MORELOS

impepac Instituto Morelense de Procesos Electorales y Participación Ciudadana

MORELOS ANFITRIÓN DEL MUNDO Gobierno del Estado 2018-2024

FECHAS:

CALENDARIO	
Publicación de la convocatoria en el portal oficial del CCyTEM	31 marzo 2023
Recepción de solicitudes	A partir del 03 de abril al 05 de mayo del 2023
Cierre de la convocatoria	05 de mayo de 2023 a las 23:59 tiempo de la CDMX
Publicación resultados	12 de mayo del 2023
Inicio del programa	22 de mayo del 2023

PROCESO DE PARTICIPACIÓN:

1. La postulación se recibirá únicamente vía Google forms en el siguiente enlace: https://bit.ly/HabilidadesIA
2. Las y los postulantes deberán cumplir con el 100% de los requisitos.
3. Las y los postulantes seleccionados recibirán un oficio de selección vía correo electrónico.
4. Una vez notificados deberán enviar la documentación requerida en el oficio para confirmar y formalizar la participación.
5. Se realizará la firma de un convenio de asignación de apoyo con cada uno de los beneficiarios.

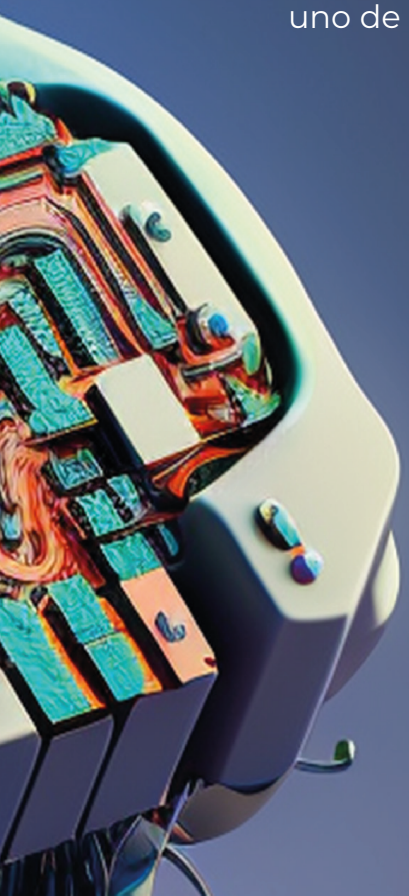

COMPROMISOS:

1. Presentar la documentación enviada vía electrónico en original una vez que hayan sido seleccionados.
2. Firmar el convenio de asignación de apoyo.
3. Cumplir con, al menos, el 80% de asistencia a las capacitaciones.
4. Una vez concluido el programa de capacitación, brindar al menos 1 conferencia y 5 horas de capacitación a estudiantes sobre inteligencia artificial y data.

MORELOS
2018 - 2024

SECRETARÍA DE
DESARROLLO ECONÓMICO
Y DEL TRABAJO

CCyTEM
CONSEJO DE CIENCIA
Y TECNOLOGÍA DEL
ESTADO DE MORELOS

impepac
Instituto Morelense de Procesos Electorales y Participación Ciudadana

MORELOS
ANFITRIÓN DEL MUNDO
Gobierno del Estado
2018 2024

CONSIDERACIONES:

Serán causas de rechazo inmediato:

1. Aquellas solicitudes que no sean originarias del Estado de Morelos.
2. Todas las que no cumplan con las disposiciones y formalidades establecidos en la presente convocatoria.

Cualquier duda o aclaración respecto a la presente convocatoria favor de comunicarse al correo electrónico ccytem@morelos.gob.mx

DATOS PERSONALES Y CONFIDENCIALES:

La información presentada por los participantes tendrá carácter de confidencial de conformidad con lo señalado en los artículos 3 fracciones XXVII, 12 fracción VI, 76 y 87 de la Ley de Transparencia y Acceso a la Información Pública del Estado de Morelos, 62 y 82 del Reglamento de la referida Ley, y demás disposiciones que resulten aplicables.
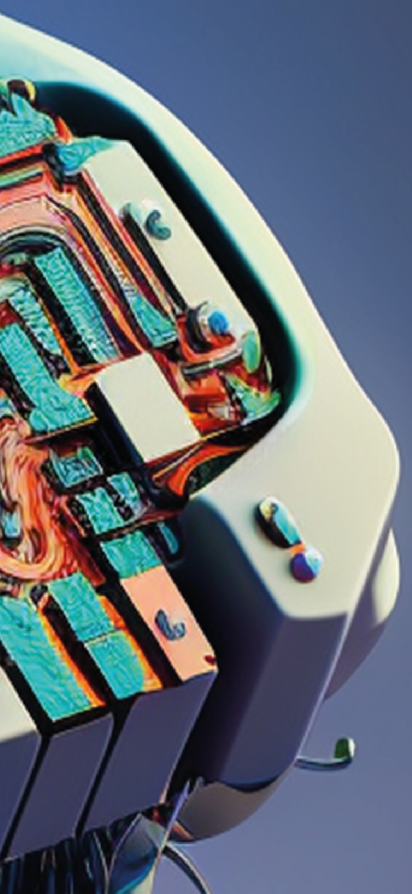
Los datos personales que proporcionen los aspirantes estarán protegidos en los términos de las leyes de la materia, por lo que solo sus titulares tendrán derechos a acceder a dicha información, y solicitar, en su caso, la rectificación, cancelación u oposición al uso de estos datos.